

ΑΡΙΘΜΟΣ ΑΔΕΙΑΣ... 48

ΑΝΑΘΕΩΡΗΣΕΙΣ

ΑΔΑ: ΒΛΛ601Γ-ΓΗ2

ΕΛΛΗΝΙΚΗ ΔΗΜΟΚΡΑΤΙΑ
ΔΗΜΟΣ ΣΗΤΕΙΑΣ
ΤΜΗΜΑ ΥΠΗΡΕΣΙΑΣ ΔΟΜΗΣΗΣ



ΔΗΜΟΣ : ΣΗΤΕΙΑΣ
ΘΕΣΗ : 'ΓΙΑΜΑΛΗ' ΑΓΙΑ ΦΩΤΙΑΣ

ΑΡΙΘΜΟΣ ΑΔΕΙΑΣ... 48
ΑΡΙΘΜΟΣ ΠΡΩΤ/ΛΟΥ... 18/21-7-99/9

ΑΔΕΙΑ ΟΙΚΟΔΟΜΗΣ

4 ΝΕΕΣ ΤΟΥΡΙΣΤΙΚΕΣ ΕΠΙΠΛΩΜΕΝΕΣ ΚΑΤΟΙΚΙΕΣ ΜΕ ΥΠΟΓΕΙΟ
από την **ΑΡΕΤΑΚΗ - ΝΙΚΗΦΟΡΑΚΗ ΜΑΡΙΑ**

1. Την από21/7/2010.....αίτηση της **ΑΡΕΤΑΚΗ - ΝΙΚΗΦΟΡΑΚΗ ΜΑΡΙΑΣ**

που συνοδεύεται από τις μελέτες και τα λοιπά δικαιολογητικά σύμφωνα με το Β.Δ 16-4-51(ΦΕΚ 114Α') της 19-4-51, Ν.Δ 8/9-6-73(ΦΕΚ 124Α'/9-6-73)

2. Τον έλεγχο των μελετών για την τήρηση των πολεοδομικών διατάξεων και όλων των κανονισμών δόμησης και έχοντας υπόψη :

α) Τα άρθρα 55 και 56 του Ν.Δ. 17/7/1923

β) Το από 8-7-1993 Π.Δ. Περί του τρόπου έκδοσης των οικοδομικών αδειών.

ΧΟΡΗΓΟΥΜΕ

Στην **ΑΡΕΤΑΚΗ - ΝΙΚΗΦΟΡΑΚΗ ΜΑΡΙΑ** την άδεια που ζήτησε.

1. Τις μελέτες συνέταξαν οι μηχανικοί :

α) Την Αρχιτεκτονική μελέτη : **ΣΠΥΡΙΔΑΚΗΣ ΣΤΥΛΙΑΝΟΣ**

β) Τη μελέτη του φέροντα οργανισμού : **ΠΑΥΛΙΔΗΣ ΕΜΜΑΝΟΥΗΛ**

γ) Τη μελέτη Παθητ. Ενεργ. Πυροπροστασίας : **ΤΣΙΡΙΓΩΤΑΚΗΣ ΚΩΝ/ΝΟΣ**

δ) Τη μελέτη Υδρευσης - Αποχέτευσης : **ΤΣΙΡΙΓΩΤΑΚΗΣ ΚΩΝ/ΝΟΣ**

ε) Τη μελέτη Θερμομόνωσης : **ΤΣΙΡΙΓΩΤΑΚΗΣ ΚΩΝ/ΝΟΣ**

2. Επιβλέποντες μηχανικοί ορίστηκαν :

α) Για την γενική επίβλεψη : **ΣΠΥΡΙΔΑΚΗΣ ΣΤΥΛΙΑΝΟΣ**

β) Για την επίβλεψη του φέροντα οργανισμού : **ΣΠΥΡΙΔΑΚΗΣ ΣΤΥΛΙΑΝΟΣ**

γ) Για την επίβλεψη Παθητ. Ενεργ. Πυροπροστασίας : **ΤΣΙΡΙΓΩΤΑΚΗΣ ΚΩΝ/ΝΟΣ**

δ) Για την επίβλεψη Υδρευσης - Αποχέτευσης : **ΤΣΙΡΙΓΩΤΑΚΗΣ ΚΩΝ/ΝΟΣ**

δ) Για την επίβλεψη Θερμομόνωσης : **ΤΣΙΡΙΓΩΤΑΚΗΣ ΚΩΝ/ΝΟΣ**

Η άδεια αυτή ισχύει για (4) χρόνια.

Σύμφωνα με το Ν. 1396/83 αρ. 8 υποχρεούστε να τηρείτε στην οικοδομή Ημερολόγιο Μέτρων Ασφάλειας. Το Ημερολόγιο θα τηρηθεί από την Επιθεώρηση Έργων της περιοχής εκτέλεσης του έργου.



ΑΓΡΟΣΗ ΥΓΕΙΑΣ
ΚΑΤΑΣΤΡΑΦΑΣ
ΕΡΓΑΖΟΜΕΝΩΝ

ΥΠΟΥΡΓΕΙΟ ΕΡΓΑΣΙΑΣ



Ημερομηνία : 8-10-2013

Για την Υπηρεσία Δόμησης

Ο Εξουσιοδοτημένος Υπάλληλος

ΕΜΜΑΝΟΥΗΛ ΚΟΛΙΟΠΟΥΛΟΣ
Διπλωμ. Πολιτικός Μηχανικός ΠΕ
με βαθμό Δ'

ΣΤΟΙΧΕΙΑ ΟΙΚΟΔΟΜΗΣ				ΣΤΟΙΧΕΙΑ ΣΤΑΤΙΣΤΙΚΗΣ	
	ΕΙΔΙΚΑ ΚΤΙΡΙΑ ΥΠΟΓΕΙΑ	ΚΑΤΟΙΚΙΑ	ΚΑΤΑΣΤΗΜΑ		
Αριθμός ορόφων	4	4		ΔΙΑΜΕΡΙΣΜΑΤΑ	
Ολική επιφάνεια ορόφων μ2	161,01	200,97		Διαμερ. 1 δωματίου	2
Καλυπτόμενη επιφάνεια οικ μ2	162,01	162,01		>> 2 >>	2
Ύψος οικοδομής	2,80	7,00		>> 3 >>	
Όγκος οικοδομής	128,80	745,01		>> 4 >>	
ΠΡΟΫΠΟΛΟΓΙΣΜΟΣ	3622,73	10063,15		>> 5 >>	
	ΔΙΠΛΟΥΤΥΠΑ				
	Αριθ.	Ημερ.	€	ΚΑΤΑΣΤΗΜΑΤΑ	
ΦΕΜ :	3676	8/8/2013	218,25	Συνολικό εμβαδόν :	
ΦΕΜ :	3673	8/8/2013	30,00	Συνολικός όγκος :	
ΦΕΜ :	3675	8/8/2013	30,00		
ΕΙΣΦΟΡΑ ΚΗ/1947	3628	14/8/2013	107,32		
ΦΟΡΟΛΟΓΙΚΑ :	12277	8/8/2013	265,18		
ΙΚΑ :	219	8/8/2013	99,95	ΔΙΑΦΟΡΑ	
ΤΣΜΕΔΕ: (Προυπ.)	1937153	7/8/2013	21,02	Συνολικό εμβαδόν :	
ΤΣΜΕΔΕ:	1937150	7/8/2013	183,18	Συνολικός όγκος :	
ΤΣΜΕΔΕ:	1937151	7/8/2013	78,53		
ΤΣΜΕΔΕ:	1937152	7/8/2013	42,89		
ΑΜΟΙΒΗ :	85417	13/7/2010	2.182,54		
ΑΜΟΙΒΗ :	100765	25/2/2013	300,00		
ΑΜΟΙΒΗ :	152654	7/8/2013	300,00	Εμβαδόν οικοπέδου : 4066,85μ2	

ΑΡ. ΣΥΜΒΟΛΑΙΟΥ : 4224/15-05-1997 7402/22-9-89
 ΔΑΣΑΡΧΕΙΟ : 1646/01-04-2009
 ΑΡΧΑΙΟΛΟΓΙΑ : 04811/31-12-2010
 ΕΟΤ : 3487/17-08-2009
 ΕΝΕΡΓ. ΠΥΡΟΠΡ. : 2866/6-11-2012
 ΠΙΣΤ. ΙΔΙΟΚΤΗΣΙΑΣ :
 ΣΥΜΒΟΥΛΙΟ ΑΡΧΙΤ : ΔΕΥ ΑΠΕΡΓΕΙΩΝ

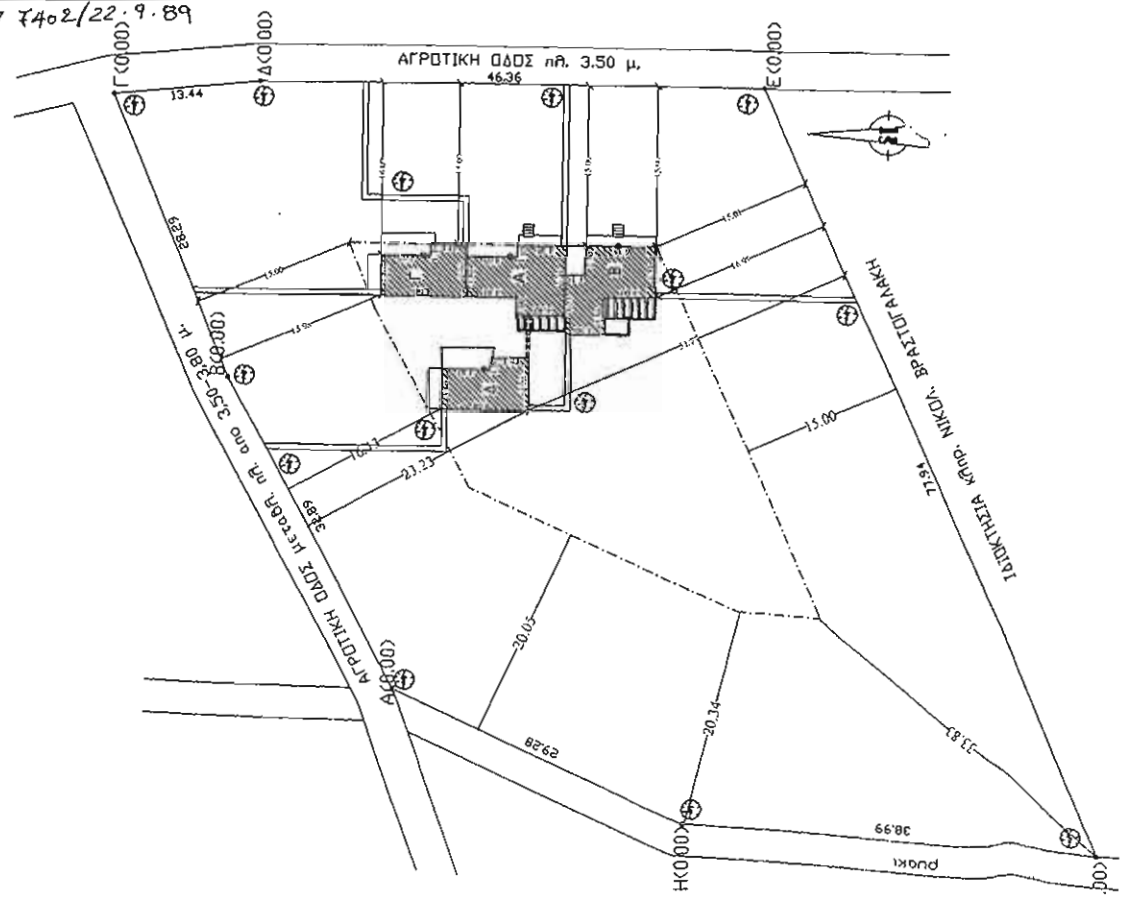

ΘΕΩΡΗΣΗ ΑΣΤΥΝΟΜΙΚΟΥ ΤΜΗΜΑΤΟΣ :

 ΗΜΕΡΟΜΗΝΙΑ ___/___/___

(Α) ΑΥΤΟΨΙΑ : Περαίωση φέροντος οργανισμού και τοίχων πληρώσεως

Αρ. Πρωτ. :	Απόδειξη κατάθεσης αμοιβήςεπίβλεψης	ΘΕΩΡΗΣΗ
Ημερ. Αυτοψίας	Φ.Ε.Μ. :	
___/___/___	ΤΣΜΕΔΕ :	

(Β) ΑΥΤΟΨΙΑ : Αποπεράτωση οικοδομικών εργασιών

Αρ. Πρωτ. :	Απόδειξη κατάθεσης του υπολοίπου αμοιβήςεπίβλεψης	ΘΕΩΡΗΣΗ
Ημερ. Αυτοψίας	Φ.Ε.Μ. :	
___/___/___	ΤΣΜΕΔΕ :	